Instituto Español
Melchor de Jovellanos
المعهد الإسباني ملشور ذي خوبيانوس
Alhucemas

DECÁLOGO DE BUEN USO DE INTERNET Y LAS RRSS

1

NO TRAIGAS EL MÓVIL AL COLEGIO
Está PROHIBIDO traer el móvil y otros dispositivos como la tablet o el ordenador portátil (NOF - Artículo 62. e).

NO FOTOGRAFÍES A NADIE SIN SU CONSENTIMIENTO
Fotografiar o grabar a alguien sin su consentimiento ES DELITO. No lo hagas y, mucho menos, lo publiques en RRSS.

2

3

NO RIDICULICES NI INSULTES A NADIE (Stickers, GIFs...)
Además de una falta de respeto, insultar, difamar o inventar hechos falsos sobre alguien ES DELITO y está penado.

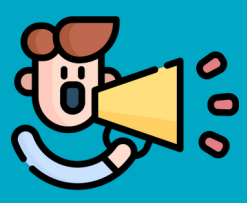

NO DIFUNDAS INFORMACIÓN PERSONAL DE OTROS
Difundir imágenes o datos personales de otras personas es un DELITO MUY GRAVE y está penado.

4

5

ANTE EL ACOSO, INFORMA A UN ADULTO
Si sufres situaciones de acoso o violencia escolar, HABLA con tus profesores y/o con tu familia.

NO SEAS CÓMPLICE DE UN DELITO
Si conoces situaciones de acoso, violencia escolar o incumplimiento de estas normas, DENÚNCIALO.

6

7

NO ACEPTES A CUALQUIERA EN TUS RRSS
Lo que no está bien en la vida real, no está bien en Internet: UN DESCONOCIDO NO ES TU AMIGO.

NO SUPLANTES LA IDENTIDAD DE NADIE
Hacerse pasar por alguien en Internet ES DELITO y está penado. ¡No es un juego!

8

9

NO CREAS TODO LO QUE LEES, Y LEE LOS TÉRMINOS DE USO
Sé crítico con la información que hay en la red y lee las CONDICIONES DE USO de las aplicaciones y RRSS.

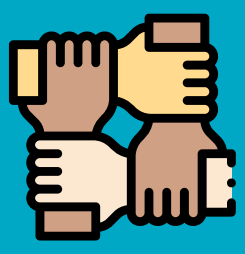

SÉ RESPETUOSO
Piensa antes de publicar y exprésate con RESPETO. En Internet, como en la vida, sé buena persona.

10